

Informatie bijeenkomst Residence Tergouw

Toelichting op realisatiefase dijkversterking Wolferen Sprok

Presentatie:

Bewonersavond 13 juli 2021

Datum:

13-07-2021

De Betuwse Waard

AGENDA



1. **Welke** werkzaamheden worden er uitgevoerd? (Rob)
2. **Wanneer** worden de werkzaamheden uitgevoerd? (Rob)
3. **Hoe** worden de werkzaamheden uitgevoerd? (Rob)
4. Alternatief verblijf tijdens uitvoering (Paul)
5. Wie is **Bouwrisk** en wat doen ze? (Paul)
6. Hoe wordt er **gecommuniceerd** tijdens de uitvoering? (Paul)



WELKE WERKZAAMHEDEN WORDEN ER UITGEVOERD? (ROB)



- Damwanden plaatsen
- Ophoging dijkkruin
- Vernieuwen dijkbekleding
- Asfalt vernieuwen

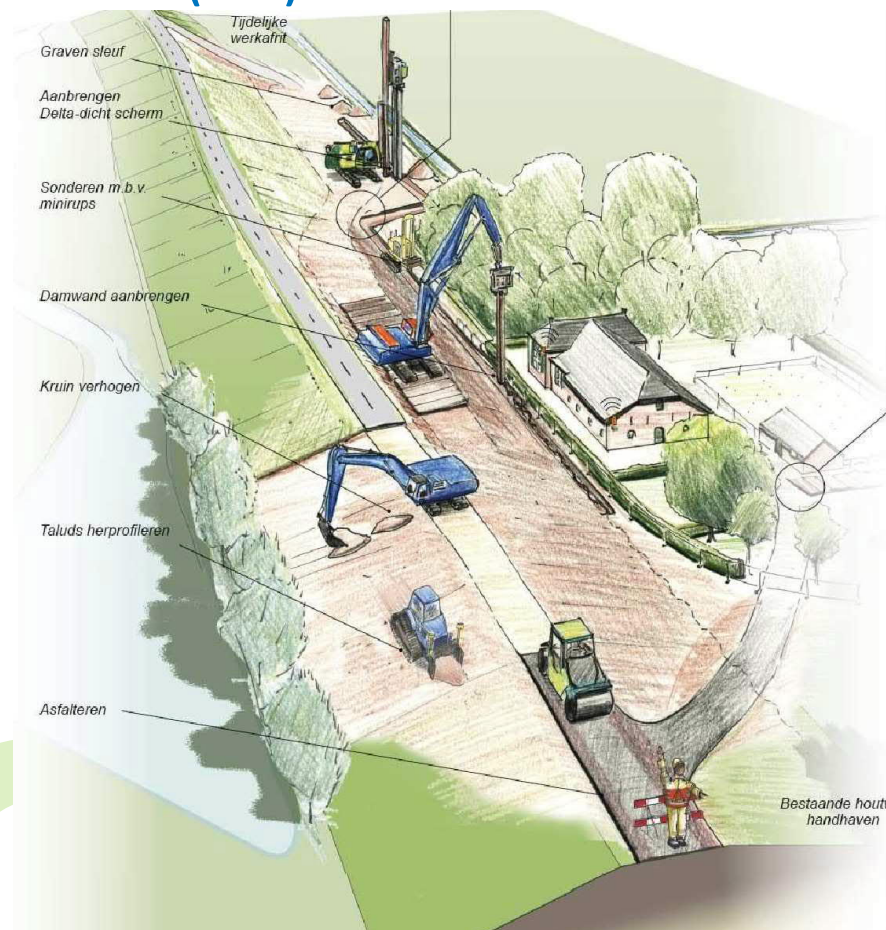

WELKE WERKZAAMHEDEN WORDEN ER UITGEVOERD? (ROB)



- Wegverharding en fundering
- Doprit verharding en fundering
- Harde bekleding nieuw conf. det. D01
- Harde bekleding bestaand
- Te behouden klei cat. I
- Verwijderen teelaarde d=0.30m
- Verwijderen leeflaag d=0.50m
- Aanbrengen teelaarde d=0.30m
- Aanbrengen leeflaag d=0.50m
- Aanvullen klei cat. I
- Aanbrengen klei cat. II
- Aanbrengen klei cat. III
- Aanbrengen materiaal berm
- Tijdelijk cunet
- Stalen scherm
- Kunststof scherm
- AZ18-700
- AZ24-700
- AZ28-700
- Werkgrens
- Scopegrens

Dijkpaal DD194 op metreering 5816m

Dijkversterking Wolferen Sprok
Nieuwe situatie Materialisatie
Schaal 1:200

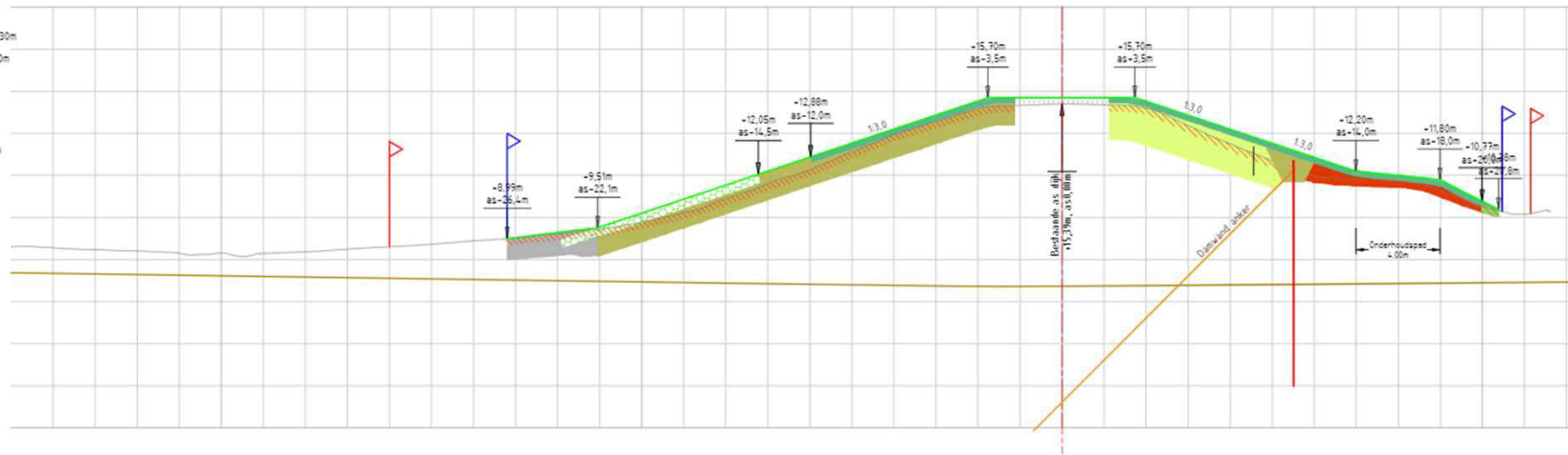

De Betuwse Waard

In opdracht van Waterschap Rivierenland



WANNEER WORDEN DE WERKZAAMHEDEN UITGEVOERD? (ROB)

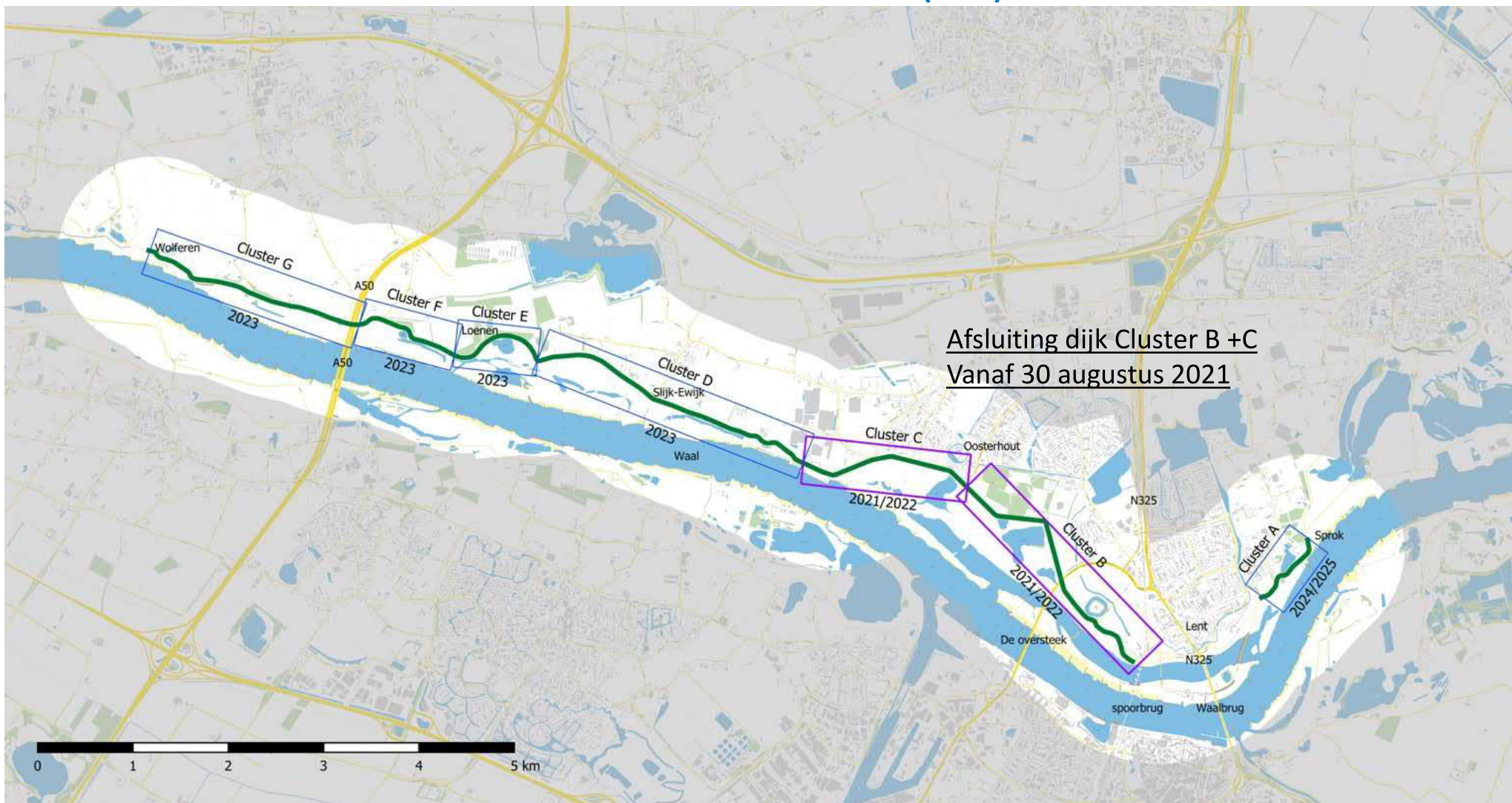

WANNEER WORDEN DE WERKZAAMHEDEN UITGEVOERD? (ROB)



Wolferen - Sprok fase 1 cluster B en C
Aanrijroutes transport
v3.0



HOE WORDEN DE WERKZAAMHEDEN UITGEVOERD? ROB



VEILIGHEID TIJDENS UITVOERING (PAUL)



VEILIGHEID TIJDENS UITVOERING (PAUL)

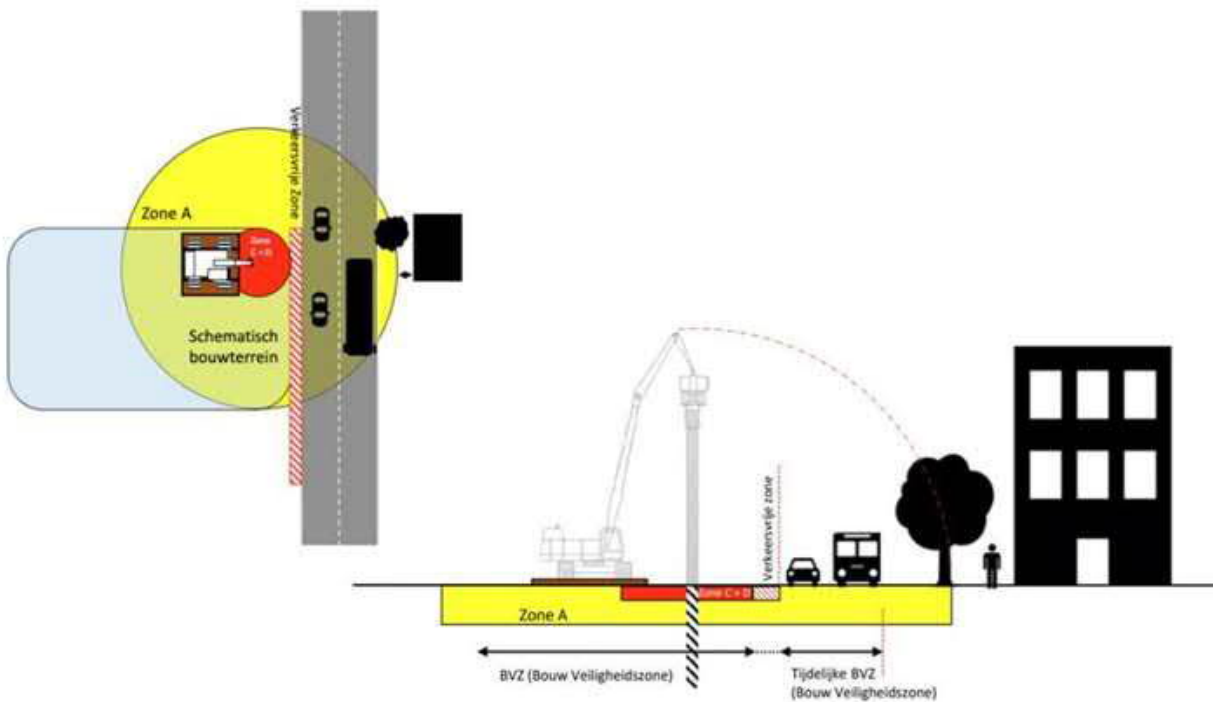

Figuur C.11: Overzichtstekening te lood funderen met PD-stelling/giekstelling & GLS-stelling/vouwstelling/sheetpilar – type sheetpilar (hoofdgroep B en C)

653E Crane equipment



30.4-m main boom (HA)

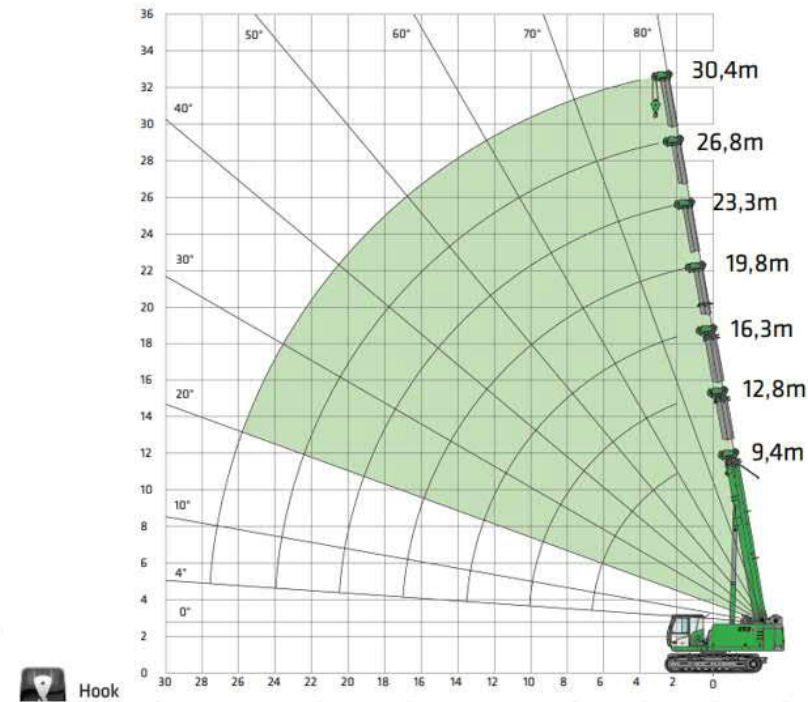

In opdracht van Waterschap Rivierenland



VEILIGHEID TIJDENS UITVOERING (PAUL)



In opdracht van Waterschap Rivierenland



VEILIGHEID TIJDENS UITVOERING (PAUL)



TERGOUW RESIDENCE IN DE BETUWE



NB
de planning betreft een
indicatie voor het aanbrengen
van de damwand; het gehele
traject zal t/m december in
uitvoering zijn! Het dijktraject
blijft voor alle verkeer
afgesloten t/m 31-12-2022.

Indeling van deze plattegrond is bij benadering en onder voorbehoud van druk- en zelfto

VEILIGHEID TIJDENS UITVOERING (PAUL)



Insteek:

Binnen valbereik = niet in de woning!!

Waar (tijdelijk) naar toe?



WIE IS BOUWRISK EN WAT DOEN ZE? PAUL



BouwRisk

- Risico beheer
- Hoogtemetingen gebouwen
- Bouwkundige opnames



HOE WORDT ER GECOMMUNICEERD TIJDENS DE UITVOERING? PAUL



- Cluster bijeenkomsten
- Whatsapp
- Vernieuwde projectwebsite www.dijkversterkingwolverensprok.nl



